

WIELAND & PESTALOZZI

Wielandstr. 50 / Pestalozzistr. 97, 10625 Berlin-Charlottenburg

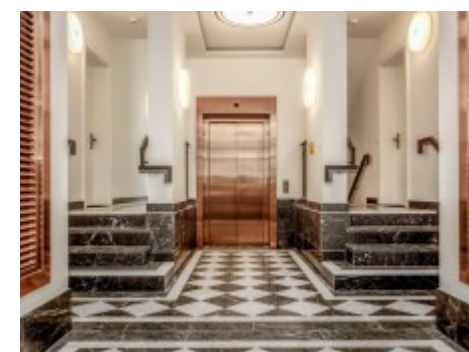

Fornecedor: Diamona & Harnisch Development GmbH & Co. Schlüterstraße KG

WIELAND & PESTALOZZI

Wielandstr. 50 / Pestalozzistr. 97, 10625 Berlin-Charlottenburg

Número de apartamentos **33**

Ano de construção **2023**

Disponível em **imediatamente**

Elevador

Lugares de estacionamento

Cave

PROJETO

WIELAND & PESTALOZZI se destaca no segmento de “vida elegante” e oferece 33 condomínios exclusivos em locais cobiçados. A moradia atemporal e elegante - projetada pelos renomados arquitetos Brenner / Krohm - é inspirada no ambiente de estilo guilhermino do bairro em torno de Savignyplatz e, com sua fachada claramente estruturada com superfícies de gesso e tijolo de alta qualidade, combina muito harmoniosamente com o ambiente. . Todos os 33 condomínios oferecem conforto de vida ao mais alto nível. O design interior moderno de todos os apartamentos baseia-se no Gründerzeit, que ainda exala o seu encanto especial na arquitetura da cidade de Berlim Ocidental. Parquet de madeira verdadeira com friso envolvente, portas e caixilhos perfilados, azulejos de grande formato em combinação com acessórios de casa de banho elegantes refletem a atenção aos detalhes em cada apartamento.

LOCALIZAÇÃO

O novo edifício WIELAND & PESTALOZZI com seus 33 condomínios está localizado em um dos locais mais procurados de Berlim-Charlottenburg, nas imediações da popular Savignyplatz. A área residencial é caracterizada por edifícios históricos de estilo guilhermino que moldam a aparência típica de Charlottenburg. A vizinha Savignyplatz é considerada um local tradicional para os intelectuais e criativos de Berlim. O ambiente de vida combina restaurantes estabelecidos com experiências gastronômicas modernas, bem como lojas e negócios estabelecidos há muito tempo com experiências de compras inovadoras. As condições infraestruturais e as conexões de transporte podem ser descritas como ótimas.

WIELAND & PESTALOZZI

Wielandstr. 50 / Pestalozzistr. 97, 10625 Berlin-Charlottenburg





Ilustração da vista da casa



Vista detalhada da casa

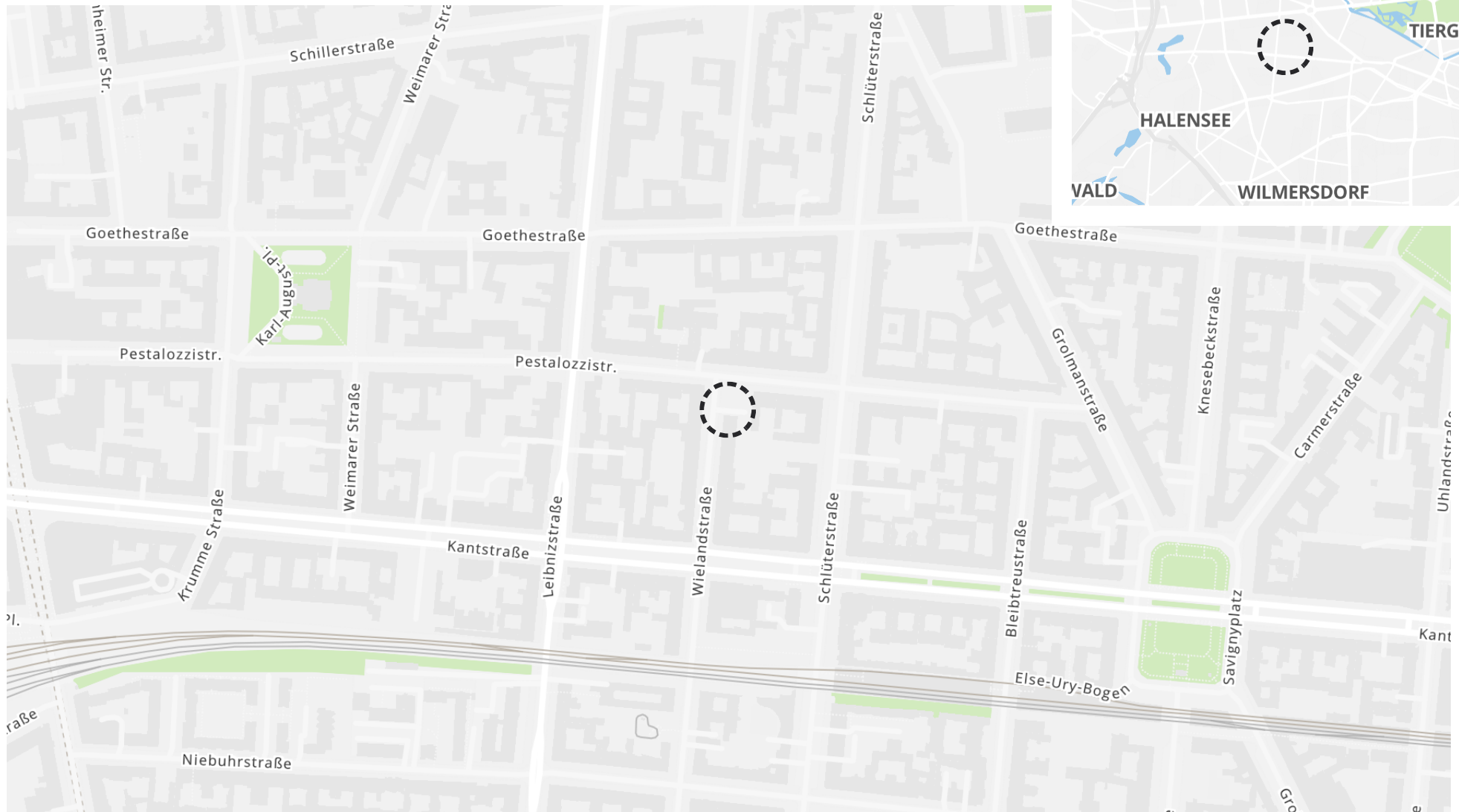
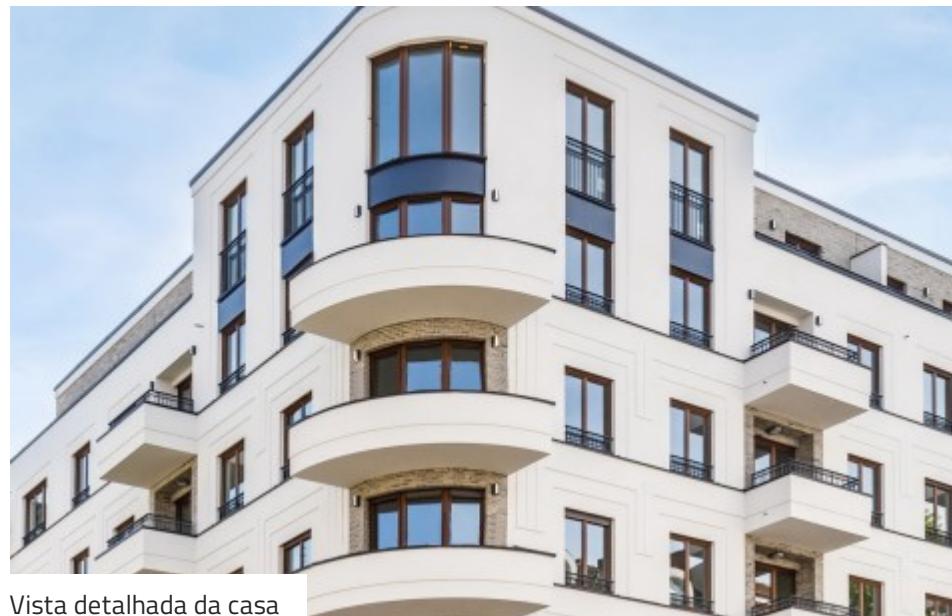
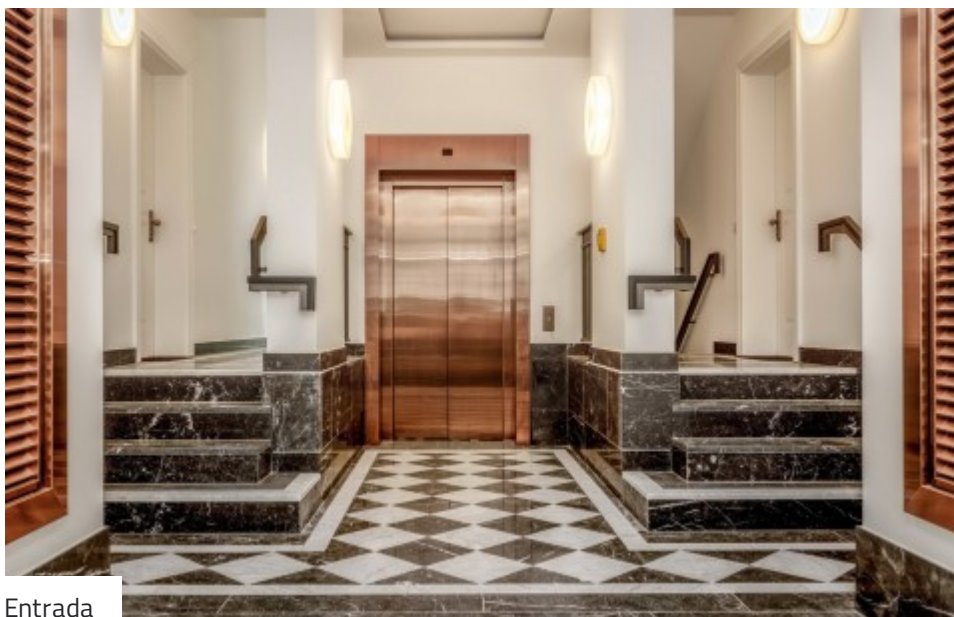

Entrada



Quintal



Exemplo de apartamento



Exemplo de apartamento



Impressão



Impressão

WIELAND & PESTALOZZI

Wielandstr. 50 / Pestalozzistr. 97, 10625 Berlin-Charlottenburg

CONDOMÍNIOS (USO PRÓPRIO)

Unidade	ID do fornecedor	Piso	Qts.			Áreas	Preço de compra			
# 1.10	1.10	3º andar	3	2	2	133 m ²	1.940.452 €	1	✓	Detalhes
# 1.13	1.13	4º andar	3	2	2	133 m ²	2.162.713 €	1	✓	Detalhes
# 1.14	1.14	4º andar	4	3	2	146 m ²	2.438.742 €	3	✓	Detalhes
# 1.17	1.17	Ático	5	3	3	252 m ²	5.452.094 €	4	✓	Detalhes
# 2.11	2.11	5º andar	2	1	1	94 m ²	1.699.963 €	1	✓	Detalhes
# 2.13	2.13	Ático	4	2	2	160 m ²	3.611.375 €	3	✓	Detalhes

WIELAND & PESTALOZZI

Wielandstr. 50 / Pestalozzistr. 97, 10625 Berlin-Charlottenburg

FORNECEDOR

Diamona & Harnisch Development

GmbH & Co. Schlüterstraße KG

Angerstr. 10

12529 Schönefeld



SABINE MARDUS

+49 30 89384617

+49 172 3821801

sabine.mardus@diamona-harnisch.com

NOTAS

As ilustrações e visualizações mostradas (vistas internas e externas) podem divergir do trabalho estrutural realmente planejado ou executado (paredes, janelas, portas, revestimentos de pisos e paredes, fachadas, cores, telhados, varandas e terraços, plantas, etc.), e não constituem qualquer garantia de propriedades na sua representação. As plantas baixas mostradas são plantas baixas esquemáticas das quais nenhuma dimensão exata pode ser derivada. As representações gráficas podem diferir da condição real (espessuras das paredes, detalhes das portas, disposição dos objetos sanitários, etc.). Os móveis apresentados só estão incluídos no preço de compra se estiverem descritos no contrato de compra.

ID DO PROJETO / LINKS

ID do projeto estater: 241024



estater.de/pt/id/241024