

# VICTORIA

Kaskelstr. 10 / Pfarrstr. 118, 10317 Berlin-Lichtenberg



## VICTORIA

位于热门 Gründerzeit 区的令人印象深刻的古老灰泥建筑

🏠 | €  
0 | 从 0  
份报价 | 购买价格

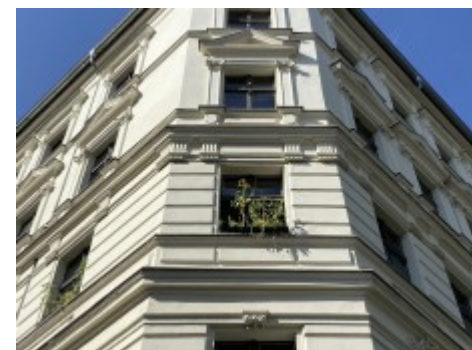

# VICTORIA

Kaskelstr. 10 / Pfarrstr. 118, 10317 Berlin-Lichtenberg

公寓数量 28

建筑年份 1891

可从 立即

## 项目

这座古老的灰泥建筑建于 19 世纪末，位于维多利亚城的 Kaskelkiez 区，是一栋雄伟的古老建筑，共有 28 套公寓。整个建筑群分为两栋前楼，典型的旧建筑细节令人印象深刻，例如雄伟的灰泥外墙及其旧建筑窗户、优雅的楼梯间、精心设计的公寓门以及大部分公寓的灰泥元素。在过去的几十年里，已经实施了许多现代化措施，例如立管、加热系统和配电板的更新。2011 年，在进行立面改造和庭院一侧保温的过程中，大部分公寓都配备了阳台。古老的灰泥建筑是 Pfarrstrasse 纪念碑群的一部分，受 Kaskelstrasse/Victoriastadt 保护条例管辖。

## 位置

这座雄伟的古老灰泥建筑位于维多利亚城中心一条安静、绿色的住宅街道上，完美地结合了城市生活方式、良好的中央交通连接以及多样化的居住环境和高休闲价值的优势。维多利亚城的 Kaskelkiez 拥有众多保存完好的老建筑内的咖啡馆、餐厅和画廊，体现了柏林时尚区的典型魅力。该地区的基础设施条件可谓是最优。该地区的小商店和超市让您有机会方便地处理日常生活中大大小小的事务。附近众多的绿地和附近值得特别提及的拉梅尔斯堡湾，不仅邀请您在周末进行休闲活动和放松。

# VICTORIA

Kaskelstr. 10 / Pfarrstr. 118, 10317 Berlin-Lichtenberg

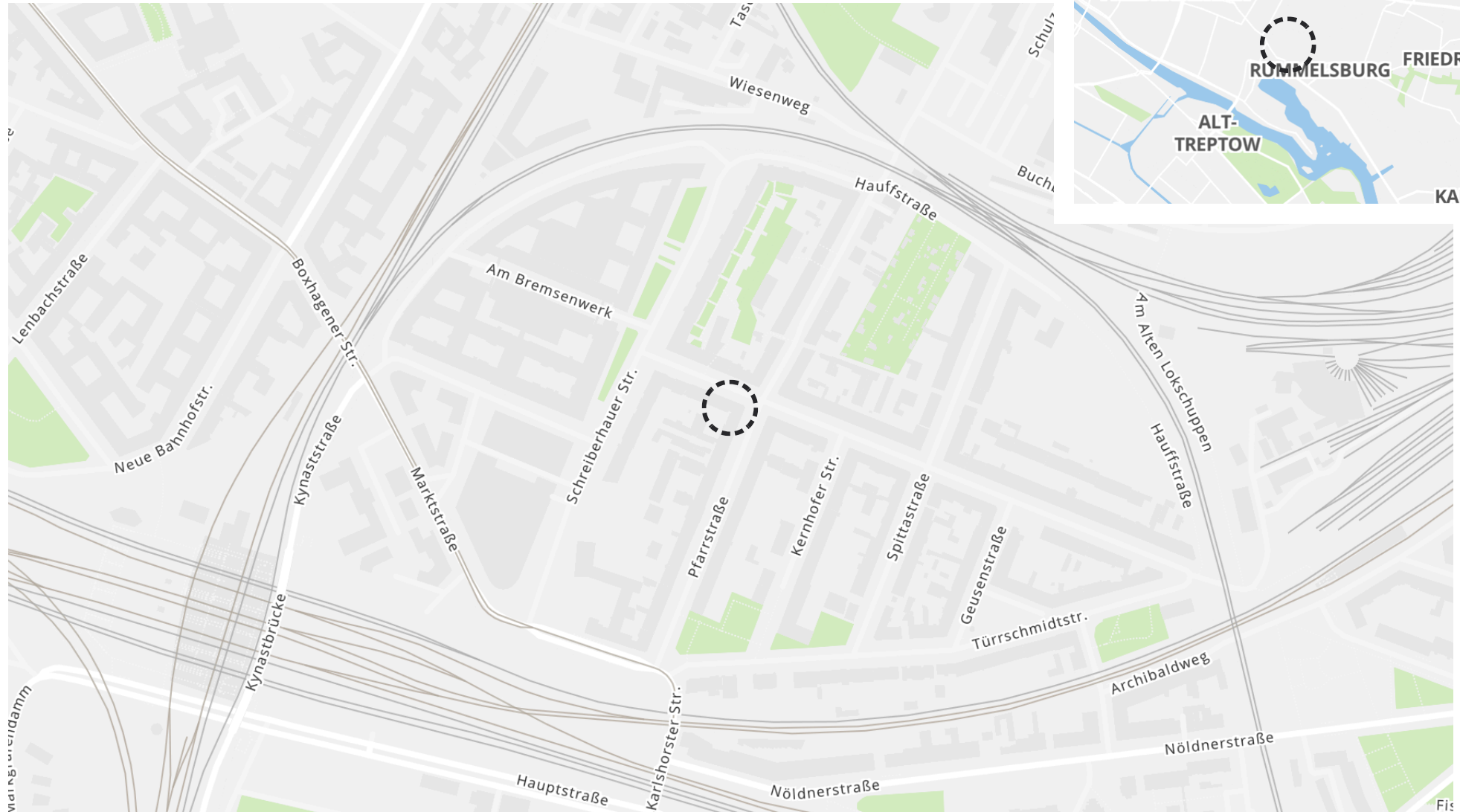



房屋景观



街景

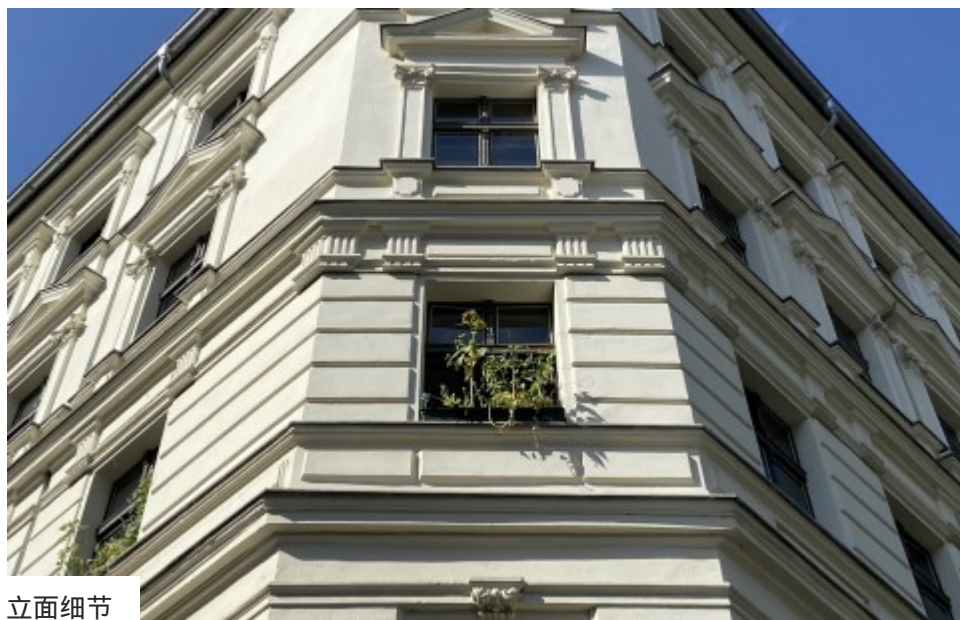

立面细节



邻里



该地区的绿地保护区



立面细节



该地区的休闲中心



拉梅尔斯堡湾 - 600 m 距离

# VICTORIA

Kaskelstr. 10 / Pfarrstr. 118, 10317 Berlin-Lichtenberg

## 供应商

d.i.i. Homes Berlin GmbH



+49 30 610828020

berlin@dii.de

## 项目ID

estater 项目 ID : 240969



[estater.de/zh/id/240969](https://estater.de/zh/id/240969)

## 提示

所示的插图和可视化（内部和外部视图）可能与实际计划或执行的结构工程（墙壁、窗户、门、地板和墙面覆盖物、立面、颜色、屋顶、阳台和露台、植物等）有所不同，且对其陈述不构成任何财产保证。所示平面图是示意性平面图，无法得出确切的尺寸。图形表示可能与实际情况（墙壁厚度、门细节、卫生物品的布置等）有所不同。仅当所显示的家具被描述为购买合同的一部分时，该家具才包含在购买价格中。