

PAN&CO

Mühlenstraße 60, 13187 Berlin-Pankow

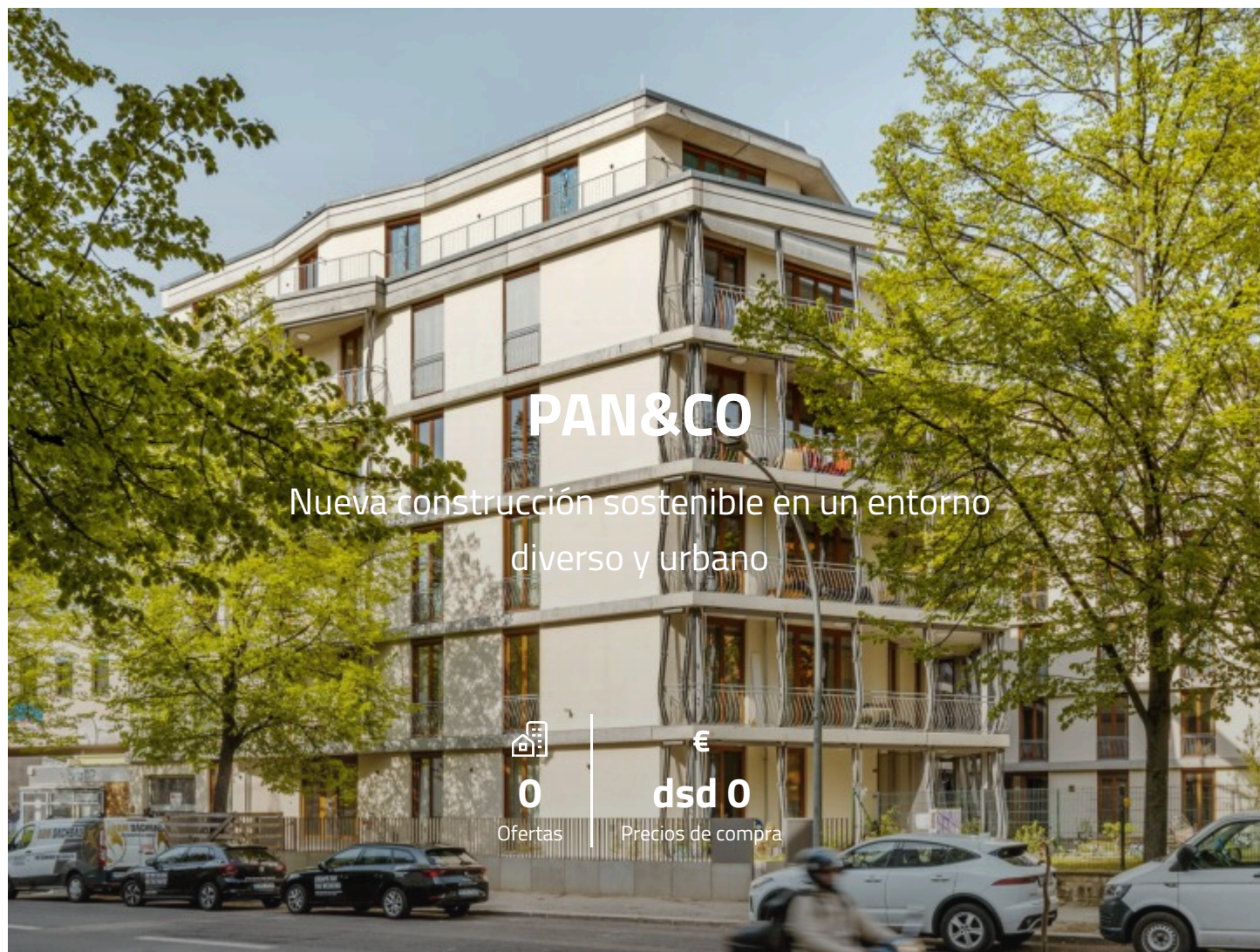

Proveedor: d.i.i. Homes Berlin GmbH

PAN&CO

Mühlenstraße 60, 13187 Berlin-Pankow

Número de apartamentos **51**

Año de construcción **2021**

Disponible de **inmediatamente**

PROYECTO

El nuevo conjunto de edificios PAN&CO, recientemente terminado, tiene un total de 51 condominios modernos, un estacionamiento subterráneo y 100 espacios para bicicletas. Todos los apartamentos son fácilmente accesibles mediante ascensores. PAN&CO ofrece un lugar donde la individualidad y la comunidad se combinan armoniosamente. La firma de los arquitectos se refleja en cada casa, en los apartamentos y en las zonas comunes. Las salas fluidas y multifuncionales crean opciones de diseño variables. Amplios balcones, azoteas y jardines amplían hábilmente la vida al aire libre. PAN&CO encarna la vida urbana moderna en una codiciada ubicación de Berlín.

UBICACIÓN

Quien vive en PAN&CO vive en uno de los distritos más diversos de Berlín: Berlín-Pankow. En medio de Berlín y, sin embargo, un pequeño oasis donde se encuentran la originalidad y el cosmopolitismo urbano. Quienes viven aquí lo hacen por convicción. PAN&CO ofrece excelentes conexiones de transporte público; Se puede llegar fácilmente a numerosas conexiones con el S-Bahn, el U-Bahn y los servicios de autobús. Los parques verdes invitan a dar relajantes paseos o a descansar. También se puede acceder fácilmente a actividades culturales y deportivas, restaurantes y tiendas.

PAN&CO

Mühlenstraße 60, 13187 Berlin-Pankow





Vista de la casa



Impresión



Detalle de fachada



Vista de la casa

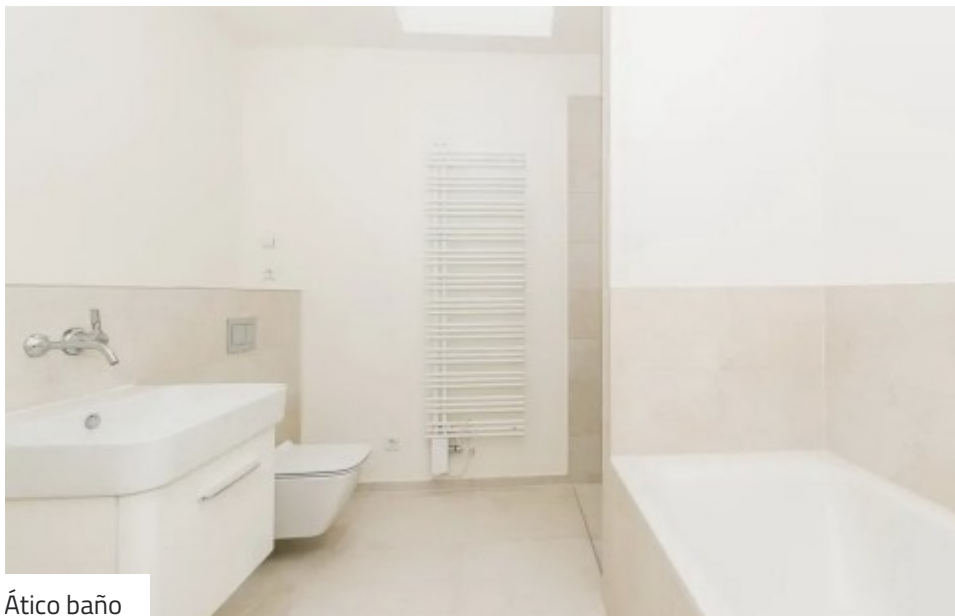

Ático baño



Ático terraza



Compras en la zona

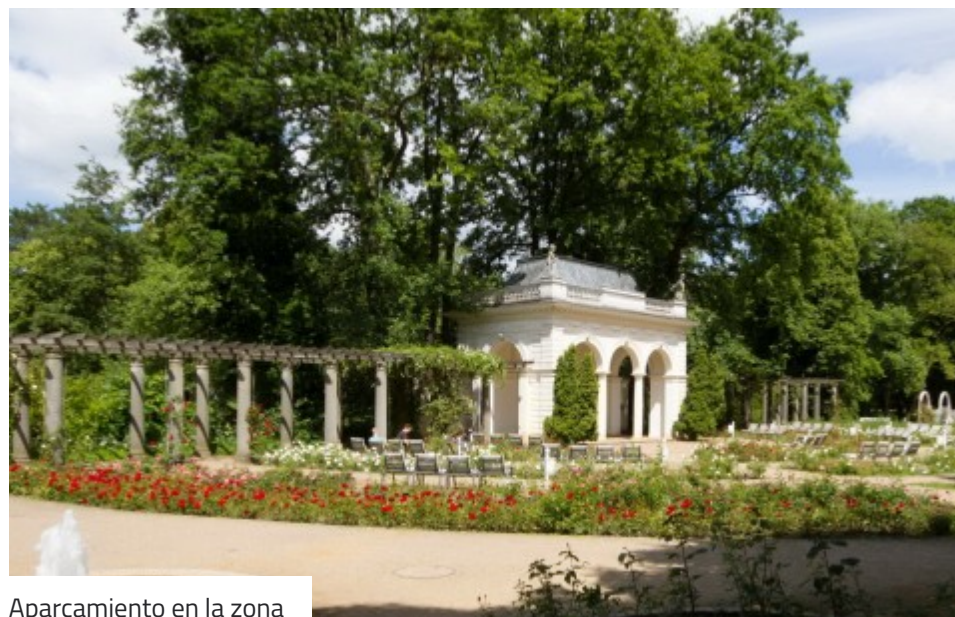

Aparcamiento en la zona

PAN&CO

Mühlenstraße 60, 13187 Berlin-Pankow

PROVEEDOR

d.i.i. Homes Berlin GmbH



+49 30 610828020

berlin@dii.de

ID DEL PROYECTO / ENLACES

ID de proyecto de estater: 240964



estater.de/es/id/240964

NOTAS

Las ilustraciones y visualizaciones mostradas (vistas interiores y exteriores) pueden diferir del trabajo estructural realmente planeado o ejecutado (paredes, ventanas, puertas, revestimientos de pisos y paredes, fachadas, colores, techos, balcones y terrazas, plantas, etc.), y no constituyen ninguna garantía de propiedades en su representación. Los planos de planta que se muestran son planos de planta esquemáticos de los que no se pueden derivar dimensiones exactas. Las representaciones gráficas pueden diferir de la condición real (grosos de pared, detalles de puertas, disposición de objetos sanitarios, etc.). Los muebles que se muestran solo están incluidos en el precio de compra si se describen como parte del contrato de compra.